Correo Electrónico en iPhone

Mail para iOS 8.1 o superior

Seleccione el icono de "Configuración".

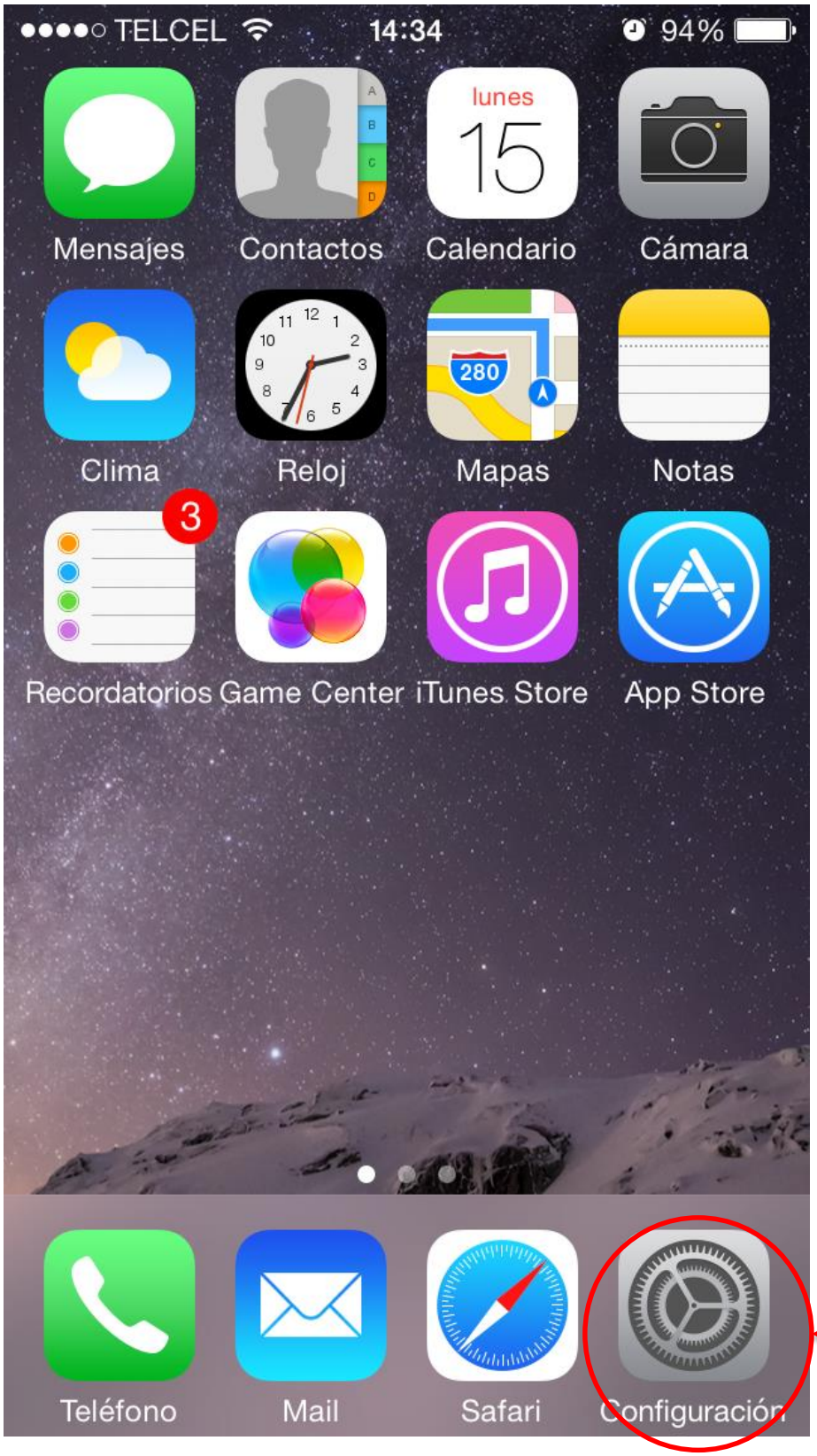

Seleccione “Correo”

RWS

Seleccione "Agregar cuenta"

Seleccione “Otro”

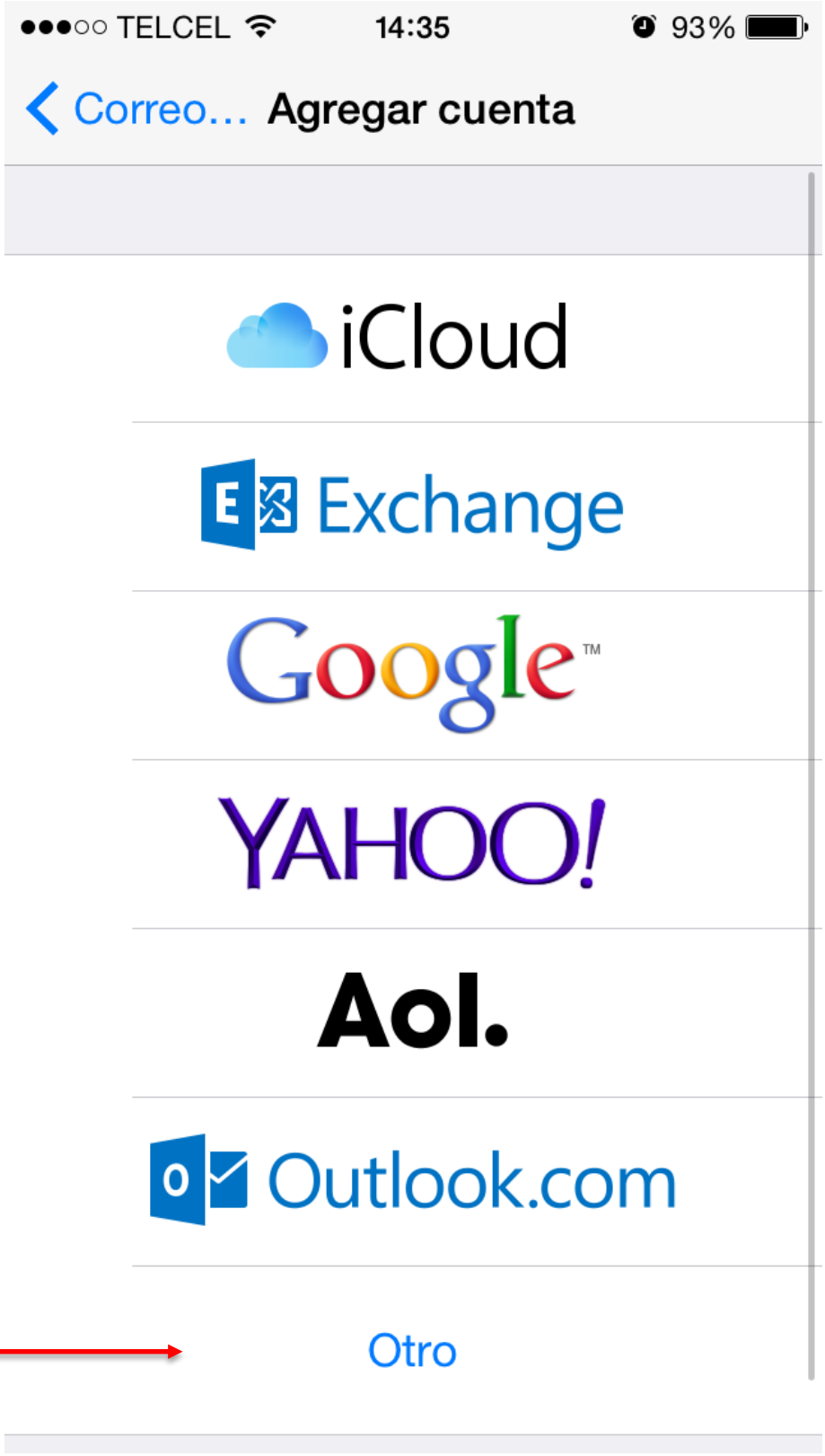

Seleccione “Agregar cuenta de correo”

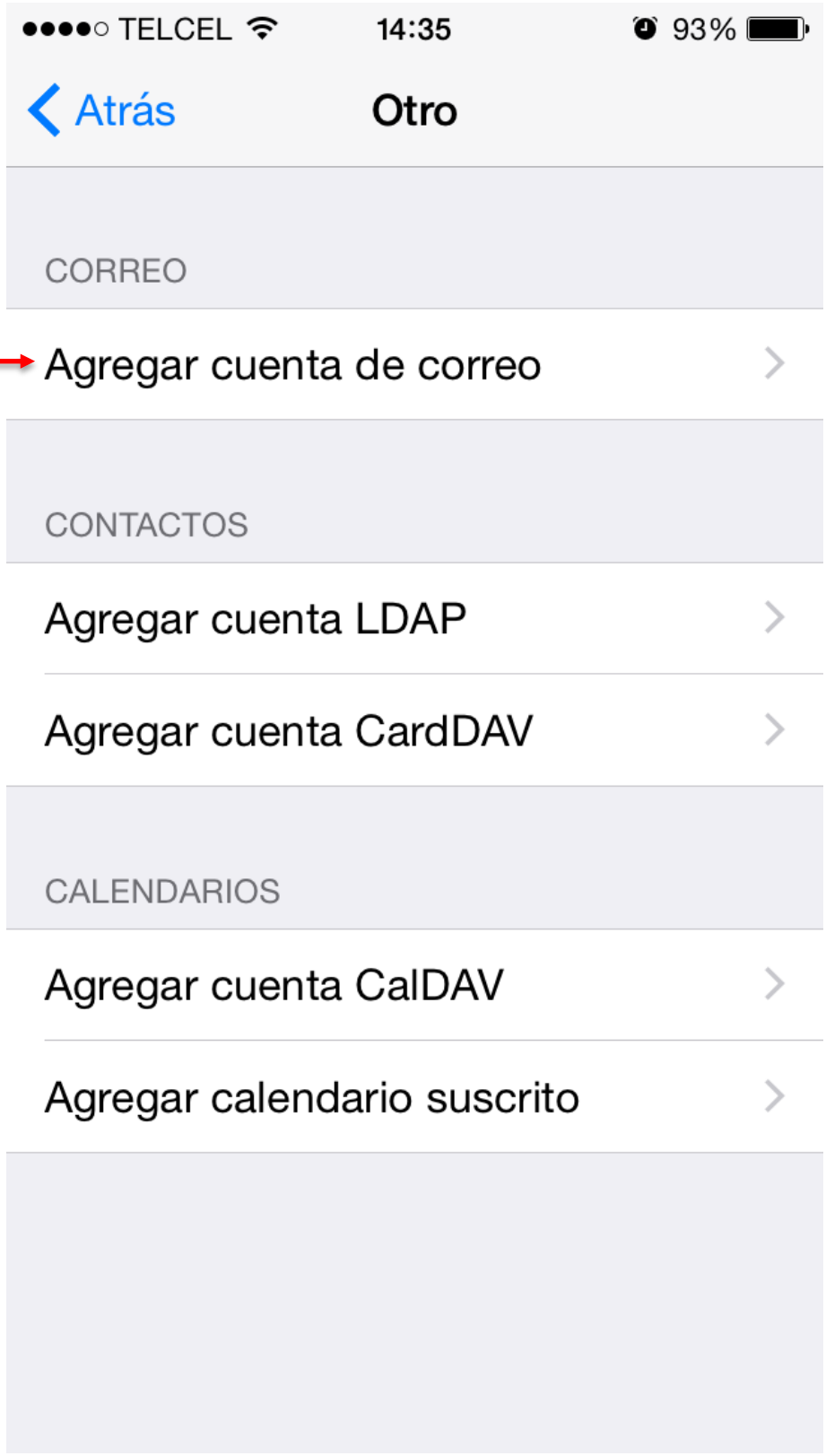

Introduzca los datos que se solicitan en esta pantalla

El nombre del propietario de la cuenta de correo.

La cuenta de correo que desea configurar.

La contraseña correspondiente a su cuenta de correo.

La descripción le permitirá identificar la cuenta de correo entre varias que pueda configurar en su dispositivo.

Una vez agregados los datos requeridos seleccione “Siguiente”

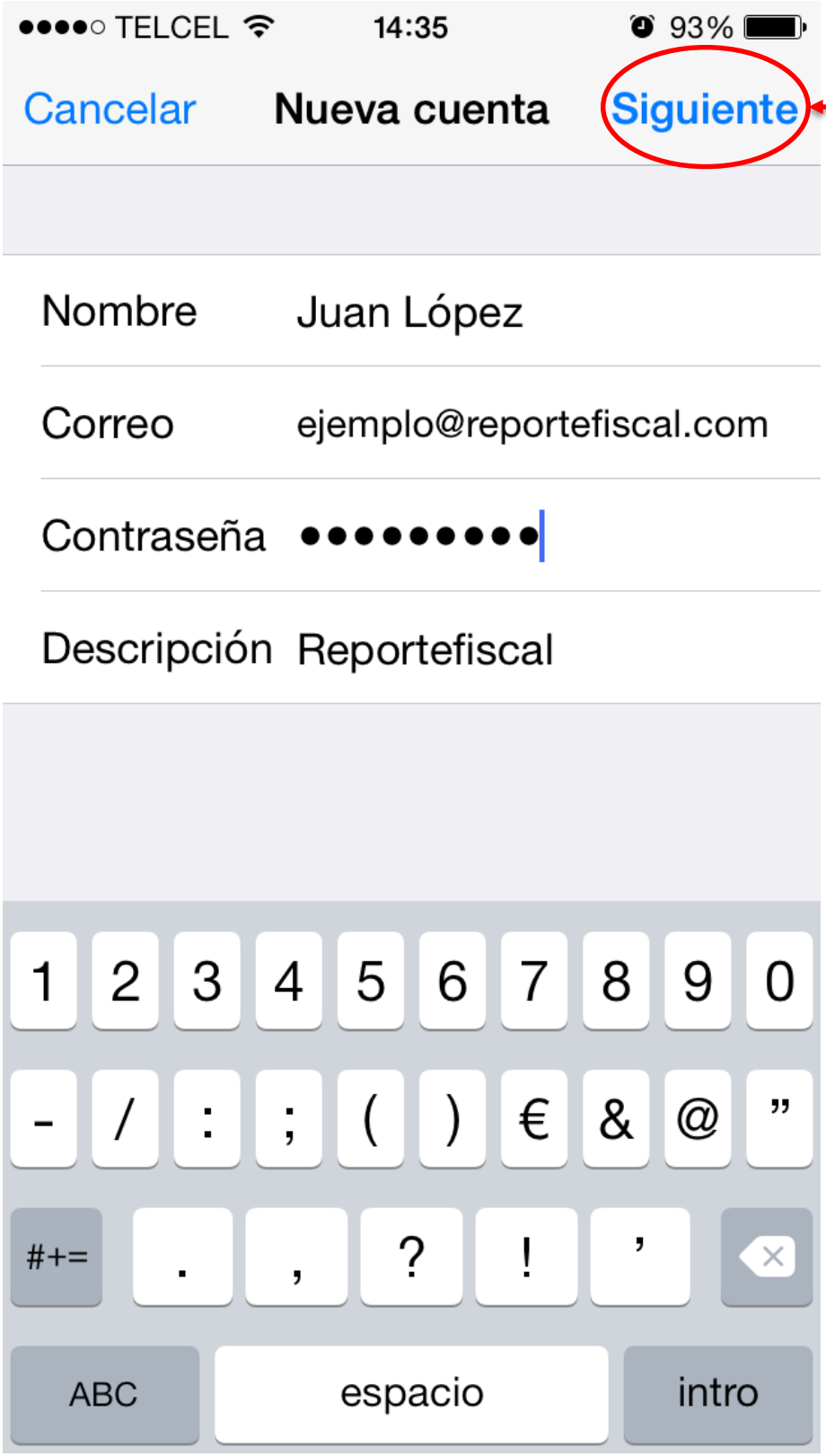

RWS

Rellene los siguientes campos

Debe estar seleccionada la opción IMAP

SERVIDOR CORREO ENTRANTE
Nombre de host: webmail.tudominio.com
Nombre de usuario: el correo electrónico.
Contraseña: en automático aparecerá.

SERVIDOR CORREO SALIENTE
Nombre de host: webmail.tudominio.com
Nombre de usuario: el correo electrónico.
Contraseña: tecle la contraseña de su correo electrónico.

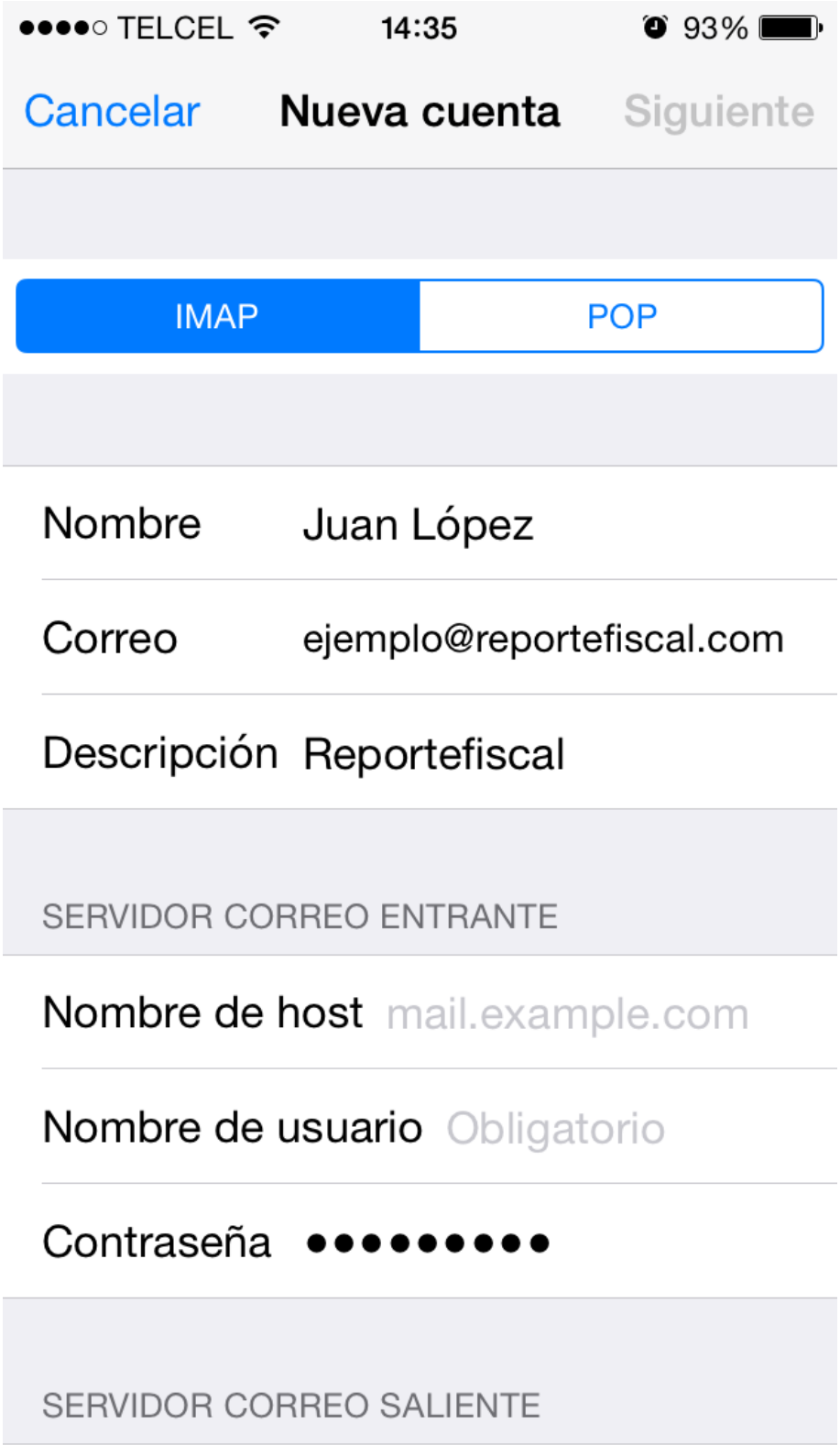

Una vez agregados los datos requeridos seleccione “Siguiente”

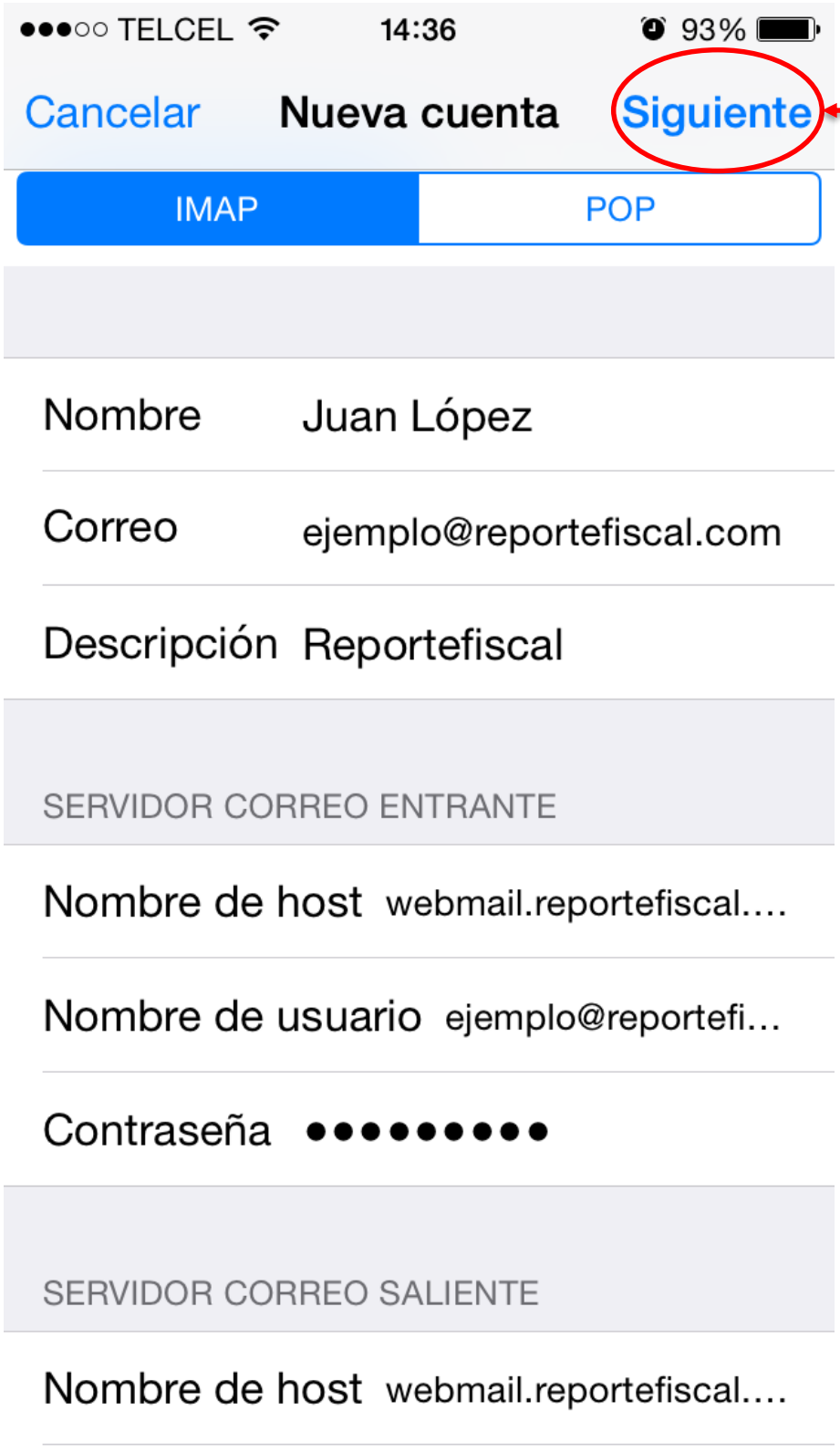

RWS

Espere el proceso de verificación

*Puede tardar varios minutos

Incidencia

El iPad/iPhone puede que no reconozca el servidor de correos y necesite identificación manual del servidor.

Para la identificación manual es necesario seleccionar la opción "Detalles"

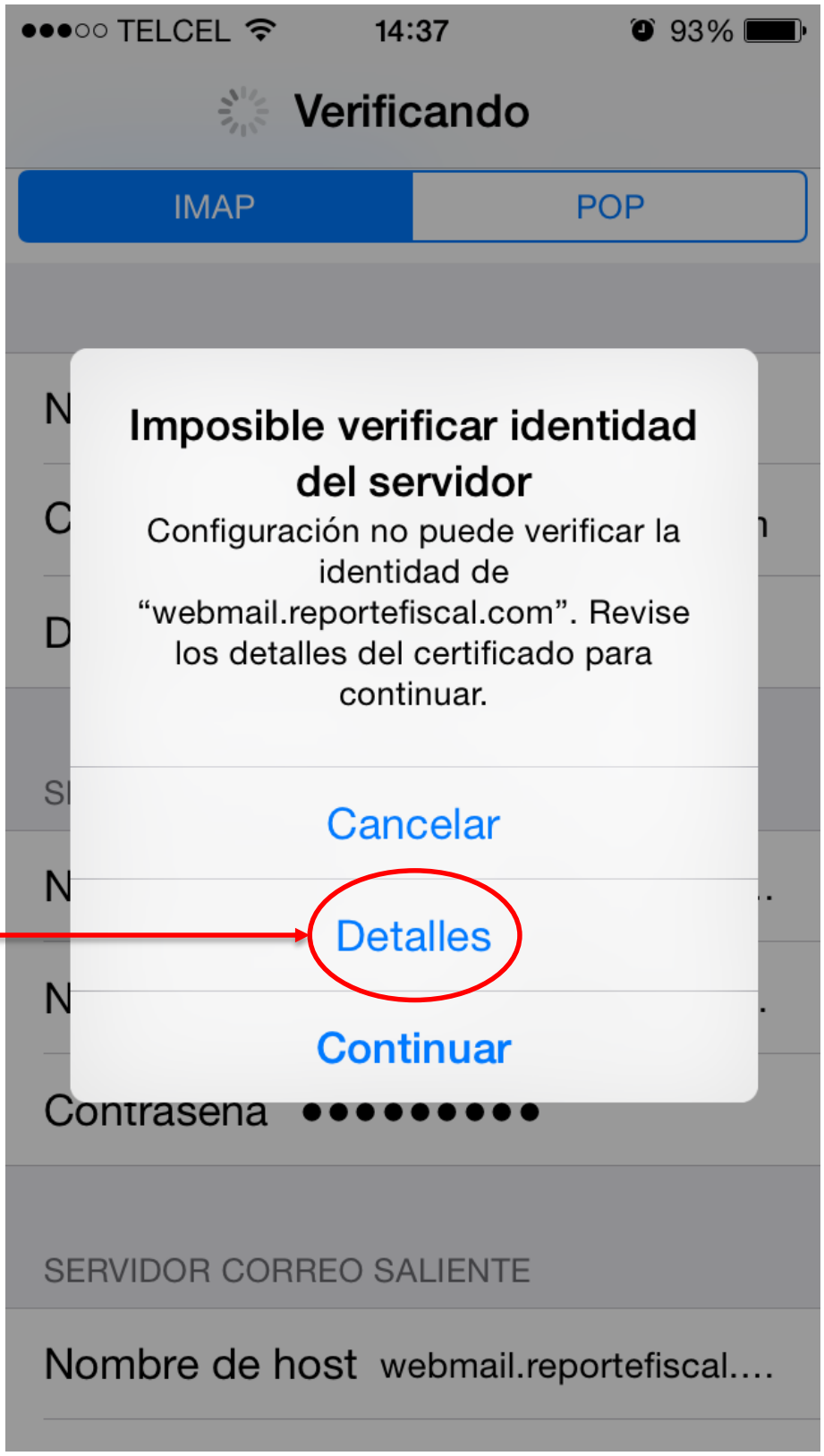

Identificación manual

En esta sección el iPad/iPhone estará recibiendo la orden para confiar en el servidor de correos.

Seleccione "Confiar"

*Este proceso tal vez sea necesario repetirlo algunas ocasiones hasta que el dispositivo acceda al servidor de correos.

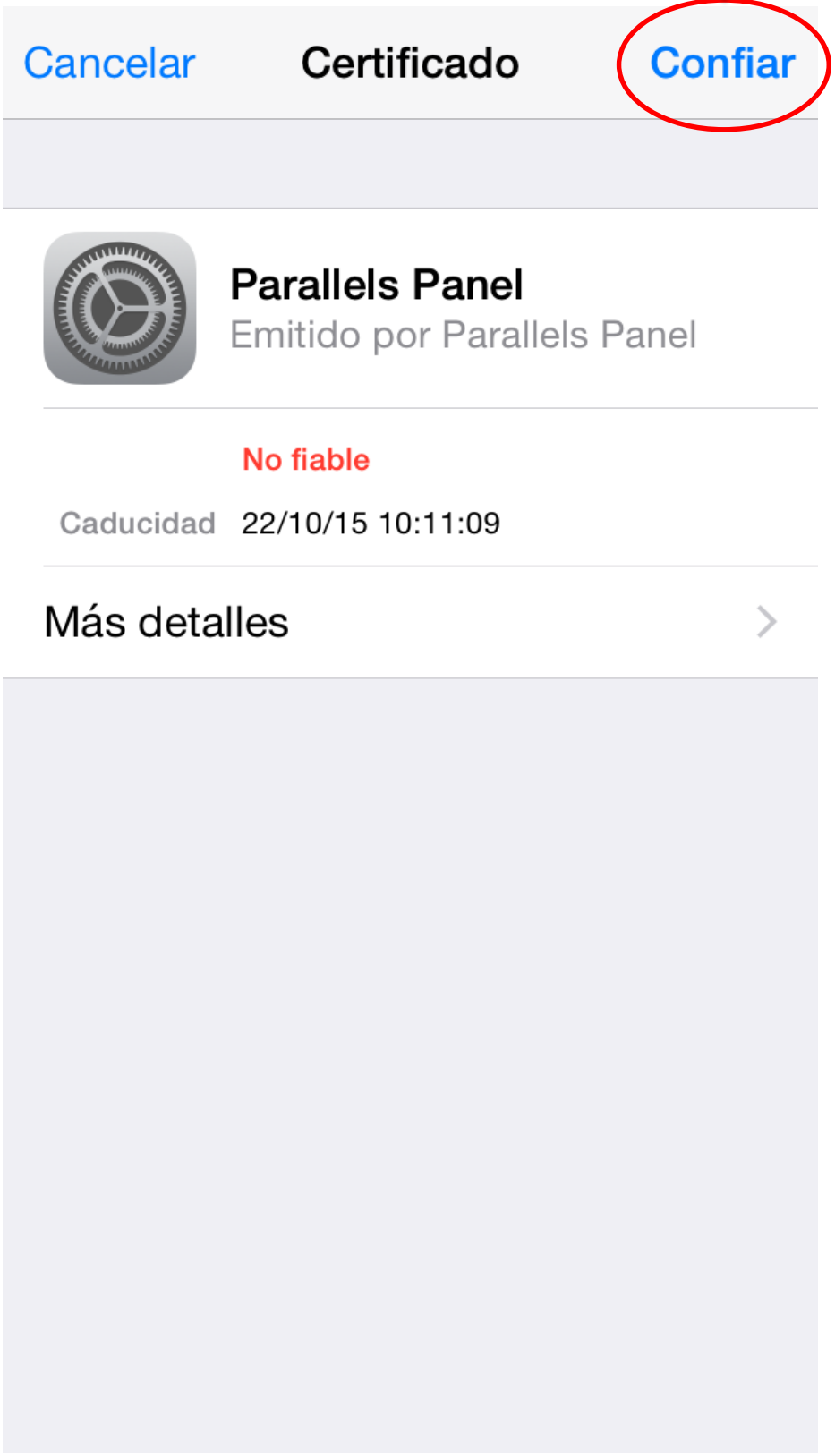

RWS

Espere el proceso de verificación

*Puede tardar varios minutos

Proceso completado

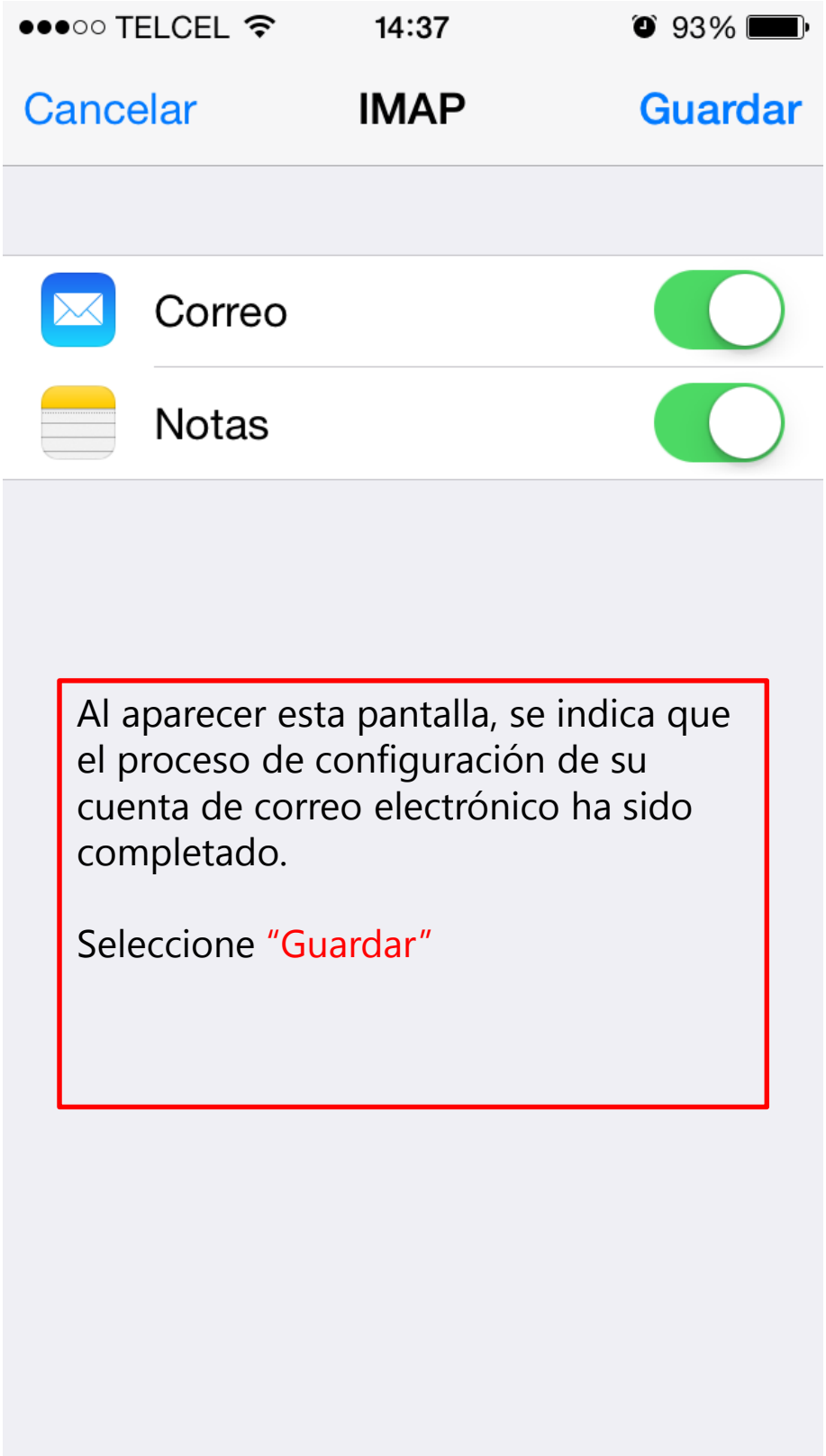

Al aparecer esta pantalla, se indica que el proceso de configuración de su cuenta de correo electrónico ha sido completado.

Seleccione "Guardar"